

**FICHA DE INVENTARIO Y VALORACIÓN DE BIENES CULTURALES INMUEBLES**

<b>USO EXCLUSIVO DEL MINISTERIO DE CULTURA</b>		INMUEBLE No	MZ	028
Código Nacional		Hoja 1	PR	007

**1. DENOMINACIÓN**

1.1. Nombre del Bien	CL 7 5 74	1.2. Otros nombres	N.A.
1.3. Pertenece a valoración colectiva	No	1.4. Nombre	N.A.

**2. CLASIFICACIÓN TIPOLOGICA**

2.1. Grupo Patrimonial	Material	2.2. Subgrupo Patrimonial	Inmueble
2.3. Grupo	Arquitectónico	2.4. Subgrupo	Arquitectura habitacional
2.5. Categoría	Vivienda urbana	2.6. Subcategoría	Vivienda unifamiliar

**3. LOCALIZACIÓN**

3.1. Departamento	Bogotá	3.2. Municipio	Bogotá D.C.
3.3. Nomenclatura	CL 7 5 74	3.4. Nomenclatura antigua	N.A.
3.5. Barrio	Centro Admin.	3.6. Código Barrio	003106
3.7. Dentro de sector urbano histórico	Si	3.8. Nombre sector urbano	Sector Urbano Antiguo
3.9. No. de manzana	028	3.10. No. de predio	007
3.11. CHIP	AAA0030NBJZ	3.12. Localidad	Candelaria
3.13. Dentro de perímetro urbano	Si	3.14. UPZ	94
3.15. Nombre UPZ	Candelaria		

**4. CARACTERÍSTICAS FÍSICAS DEL INMUEBLE**

4.1. Características del predio		Área del predio (m2)	198,7
Frente (ml)	9,4	Área ocupada (m2)	198,7
Fondo (ml)	23,4	Área libre (m2)	0,0

**4.2. Características edificación**

	1	2	3	más pisos
Número de pisos		X		
Uso por piso	Residencial	Residencial	N.A.	N.A.

**5. INFORMACIÓN CATASTRAL**

5.1. Cédula catastral	003106280700000000	5.2. Matrícula inmobiliaria	050C00337276
5.3. Clase de predio	No PH	5.4. Destino económico	Residencial
5.5. Tipo de propiedad	Particular	5.6. Avaluo Catastral	299191000
5.7. Valor referencia terreno m2	\$ 1.300.000		

**6. NORMATIVIDAD VIGENTE**

6.1. POT-PBOT-EOT	POT	6.2. Enlace documento	<a href="http://www.alcaldiabogota.gov.co/sisjur/normas/Norma1.jsp?i=3769">http://www.alcaldiabogota.gov.co/sisjur/normas/Norma1.jsp?i=3769</a>
6.3. Reglamentación	Decretos 469 de 2003 y 492 de 2007		
6.4. Declaratoria BIC (si/no)	Si	6.5. Ambito declaratoria	Distrital
6.6. Acto admin que declara	Decreto 678 de 1994	6.7. Nivel de Intervención	<b>N2-T1-G2</b>
6.8. Aplicable a	N.A.		

**7. OBSERVACIONES**

N.A.

**8. LOCALIZACIÓN**

**9. FOTOGRAFÍA DEL INMUEBLE**



Fuente: Equipo Fotografía PEMP Patrimonio Inmueble

**10. FOTOGRAFÍA DEL CONTEXTO**

Fuente: Equipo Fotografía PEMP Patrimonio Inmueble

**11. FOTOGRAFÍA ANTIGUA**

Fuente: Recorridos fotográficos por el centro de Bogotá, Noviembre 1981 - Febrero 1982. Colcultura

	Diligenció:	PEMP Patrimonio Inmueble	Código de identificación	Hoja 1
	Fecha:	2016-2017	003106028007	de 5
	Revisó:	PEMP Patrimonio Inmueble		
	Fecha:	2018		

12. ORIGEN			
12.1. Fecha	No documentado	12.2. Siglo	XIX
12.3. Momento histórico	Finales	12.4. Periodo histórico	Republicano
12.5. Diseñador (es)	No documentado	12.6. Constructor (es)	No documentado
12.7. Fundador (es)	No documentado	12.8. Filiación	No documentado
12.9. Influencia	No documentado	12.10. Uso original	Residencial

16. FOTOGRAFÍAS INTERIORES	
NO DOCUMENTADO	

13. OCUPACIÓN ACTUAL						
	Propiedad	Admin	Arriendo	Comodato	Tenencia	Posesión
Ocupación actual						
Observaciones	Ocupación no documentada					
	PROPIETARIO			OCUPANTE		
13.1. Nombre/ Razón social	Karool Edelmira Escobar Saenz			No documentado		
13.2. Tipo de documento	Cédula de ciudadanía			No documentado		
13.3. Número documento	52087484			No documentado		
13.4. Dirección	No documentado			No documentado		
13.5. Departamento	No documentado			No documentado		
13.6. Municipio	No documentado			No documentado		
13.7. Teléfono	No documentado			No documentado		
13.8. Correo electrónico	No documentado			No documentado		

14. DESCRIPCIÓN
<p>Inmueble de 2 pisos paramentado en un predio medianero con forma irregular. Sus dimensiones son: frente de 9.4 m y fondo de 23.36 m, logrando una proporción de 1 a 2.5, con frente sobre la Calle 7. La ocupación del predio se realiza mediante un volumen de triple crujía con patio lateral y patio lateral posterior. Se ingresa a través de un zaguán central que se prolonga en un pasillo, el cual distribuye, hacia el costado occidental, al patio principal y otras 6 dependencias; en el costado oriental hay 4 dependencias, anteriores al traspatio. También cuenta con un acceso alterno por el occidente, con escaleras que llevan al nivel 2. La fachada consta de 2 niveles diferenciados por una cornisa, con zócalo pañetado y remate en cornisa y ático. Está resuelta en el plano de paramento y organizada por 4 ejes. El nivel 1 consta de 2 vanos de ventana y 2 de acceso, todos ellos con arco escarzano y marcos apoyados sobre el zócalo. El nivel 2 consta de 4 vanos adintelados de puerta ventana, con marco revocado rematado por un frontón circular y balaustradas conformando tribunas a ras de muro. El sistema estructural es de muros de carga en mampostería de ladrillo con acabado de pañete y pintura, entrepisos de madera y cubierta a 2 agujas en teja de barro con estructura de madera. Los pisos tienen acabado en baldosa y las carpinterías son de madera.</p>

Fuente:	No documentado
17. RESEÑA HISTÓRICA	
<p>Inmueble del período republicano, construido a finales del siglo XIX. Se emplaza en una manzana consolidada a finales del siglo XVIII. Es propiedad de Karool Edelmira Escobar Sáenz. No se conoce su diseñador o constructor. Destinado para uso residencial, actualmente mantiene este uso. En las fotografías aéreas de 1936, 1953 y 1992, se observa que la ocupación del predio no ha sido modificada desde su construcción. No se conocen datos de solicitudes de intervención ni de antecedentes de archivo.</p>	

15. OBSERVACIONES
<p>Los períodos corresponden a la clasificación propuesta por el Manual de inventario Inmueble expedido por el Ministerio de cultura. Las épocas y siglos identificados en las fichas son aproximados, clasificados de acuerdo con sus características del lenguaje arquitectónico, estructura y materiales correspondientes. No obedecen a un estudio exhaustivo de cada inmueble, su precisión será realizada por el estudio histórico que se exija en la presentación de requisitos para su intervención.</p>

	Diligenció:	PEMP Patrimonio Inmueble	Código de identificación	Hoja 2
	Fecha:	2018		
	Revisó:	PEMP Patrimonio Inmueble	003106028007	de 5
	Fecha:	2018		

**18. PLANIMETRÍA (PLANTA ARQUITECTÓNICA)**

Planta primer piso

**FUENTE:**

Equipo Levantamientos PEMP Patrimonio Inmueble



Diligenció: PEMP Patrimonio Inmueble

Fecha: 2016-2017

Revisó: PEMP Patrimonio Inmueble

Fecha: 2018

Código de identificación

003106028007

Hoja 3

de 5

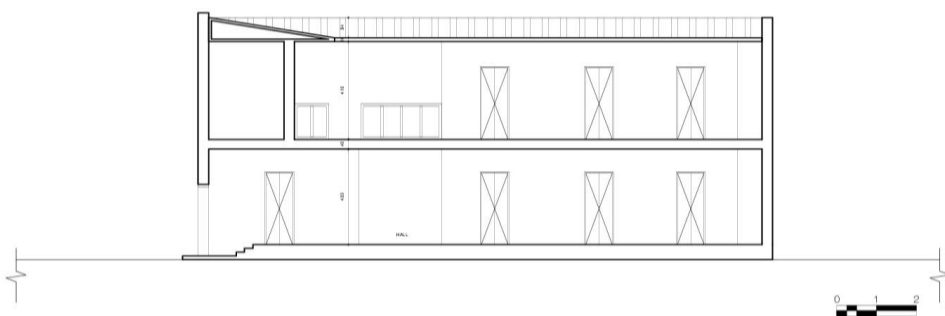
**19. PLANIMETRÍA (FACHADA, CORTE)**

**Corte longitudinal**
**Fuente:** Equipo Levantamientos PEMP Patrimonio Inmueble

**Fachada Sur**
**Fuente:** Equipo Fotografía PEMP Patrimonio Inmueble

**20. VALORACIÓN**

**Valor histórico:** Inmueble construido en las últimas décadas del siglo XIX, durante el período republicano. Persiste ante las transformaciones del sector y de la manzana, conservando su volumen original, sin modificaciones aparentes. Conserva igualmente su fachada, representativa de la arquitectura doméstica de este sector tradicional, surgido durante el período colonial y testigo de importantes acontecimientos históricos, así como su sistema constructivo, de acuerdo con materiales y avances técnicos de la época. Hace parte de una significativa transformación de los usos y dinámicas del sector, que pasaron de ser residenciales a comerciales y culturales.

**Valor estético:** El inmueble permite una lectura integral de su tipología original, debido a que no evidencia modificaciones significativas desde su construcción. Mantiene su distribución espacial en torno a patios laterales, así como su sistema constructivo de muros de carga y cubierta en teja de barro, característicos de su período histórico. Conserva igualmente su fachada, con una composición lograda a partir de vanos modulados con marcos ornamentales y balaustradas conformando tribunas en segundo piso, rematada por un ático con el cual se integra armónicamente en un perfil urbano homogéneo en términos de altura, volumetría y lenguaje arquitectónico.

**Valor simbólico:** No se conocen datos o valoraciones previas que soporten su valor simbólico.

**21. SIGNIFICACIÓN CULTURAL**

Este sector de la ciudad históricamente ha concentrado los poderes gubernamentales y religiosos desde el período colonial. También fue morada de importantes personajes de la historia capitalina y de la nación. Además, se desarrollan oficios tradicionales como la confección de indumentaria militar ligada a la presencia del batallón guardia presidencial y la imprenta que se desarrolló al uso institucional, además de los servicios concentrados en el sector.

	Diligenció:	PEMP Patrimonio Inmueble	Código de identificación	Hoja 4
	Fecha:	2016-2017		
	Revisó:	PEMP Patrimonio Inmueble	003106028007	de 5
	Fecha:	2018		

**22. NIVEL DE INTERVENCIÓN**

18,1 NORTE



CALLE 8

18,2 ORIENTE



CARRERA 5

18,3 SUR



CALLE 7

18,4 OCCIDENTE



CARRERA 6

**23, OBSERVACIONES:**

N.A.